# När du ler mot mig

text Owe Junsjö tonsättnig/arr Janne Ramqvist

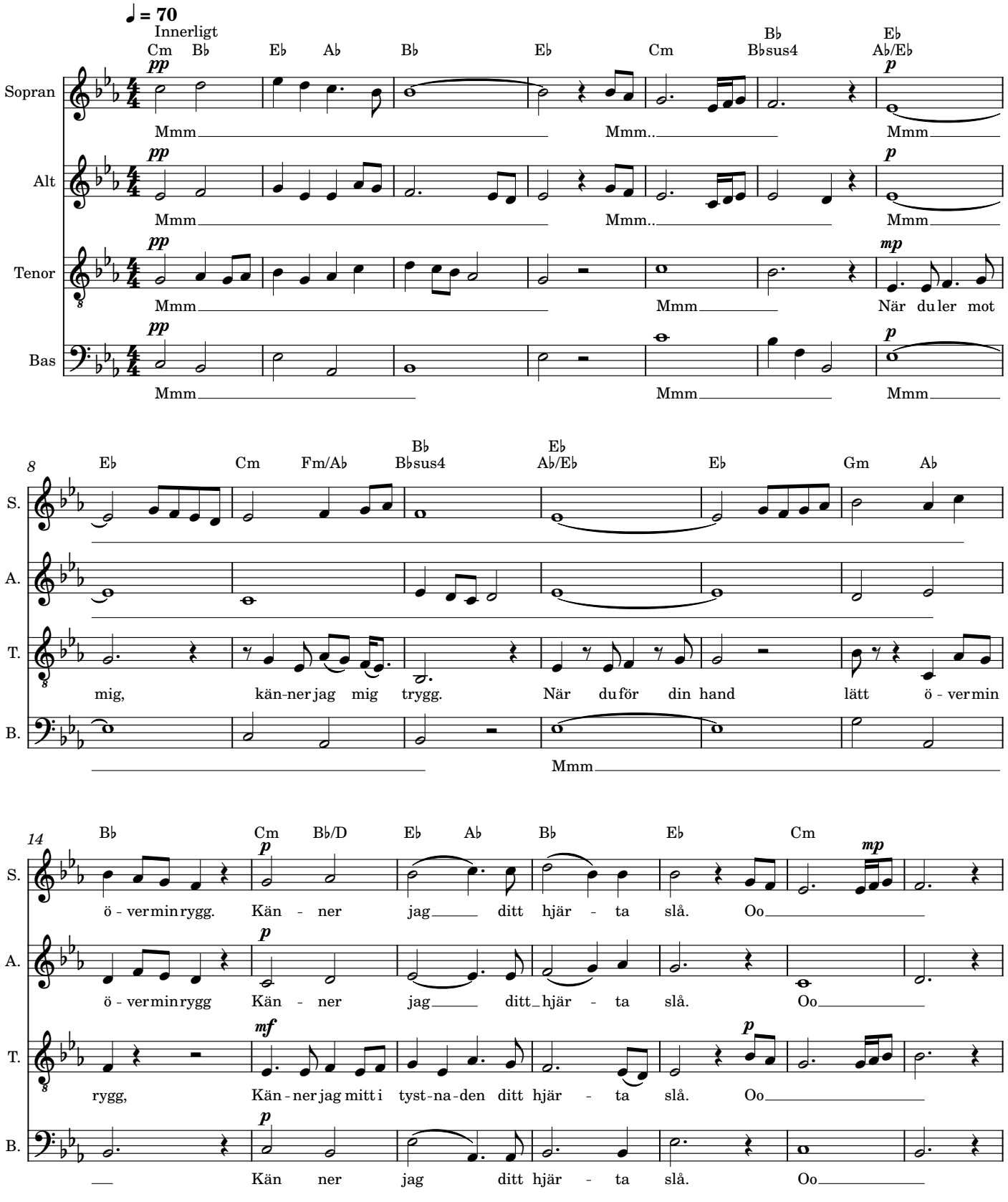

**2**

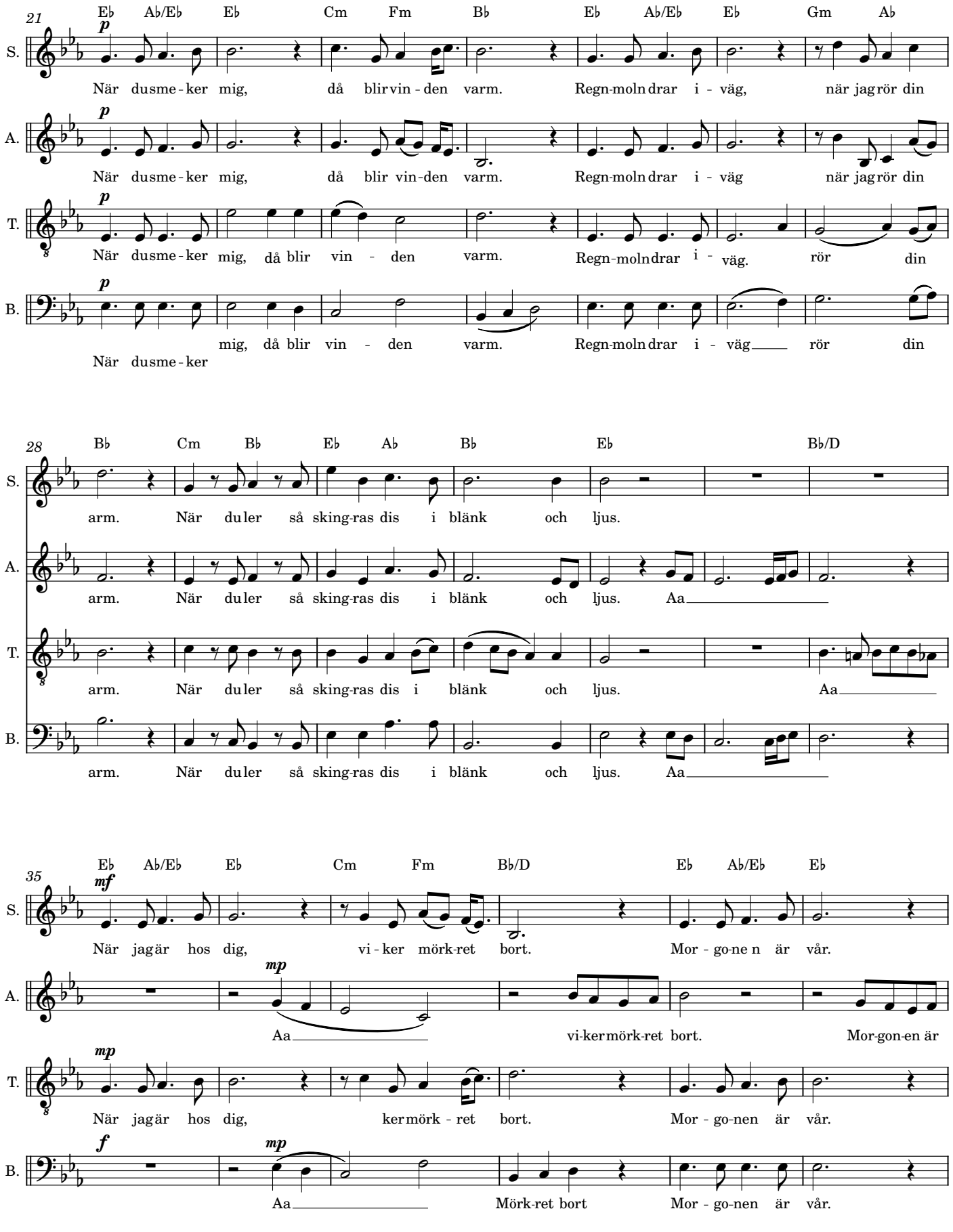
21
Eb Ab/Eb Eb Cm Fm Bb Eb Ab/Eb Eb Gm Ab
S. När dusme - ker mig, då blir vin - den varm. Regn-moln drar i - väg, när jag rör din
A. När dusme - ker mig, då blir vin-den varm. Regn-moln drar i - väg när jag rör din
T. När dusme - ker mig, då blir vin - den varm. Regn-moln drar i - väg. rör din
B. mig, då blir vin - den varm. Regn-moln drar i - väg rör din
När dusme - ker
28
Bb Cm Bb Eb Ab Bb Eb Bb/D
S. arm. När du ler så sking-ras dis i blänk och ljus.
A. arm. När du ler så sking-ras dis i blänk och ljus. Aa
T. arm. När du ler så sking-ras dis i blänk och ljus. Aa
B. arm. När du ler så sking-ras dis i blänk och ljus. Aa
35
Eb Ab/Eb Eb Cm Fm Bb/D Eb Ab/Eb Eb
S. När jag är hos dig, vi - ker mörk-ret bort. Mor - go-ne n är vår.
A. Aa vi-ker mörk-ret bort. Mor-gon-en är
T. När jag är hos dig, ker mörk - ret bort. Mor - go-nen är vår.
B. Aa Mörk-ret bort Mor - go-nen är vår.

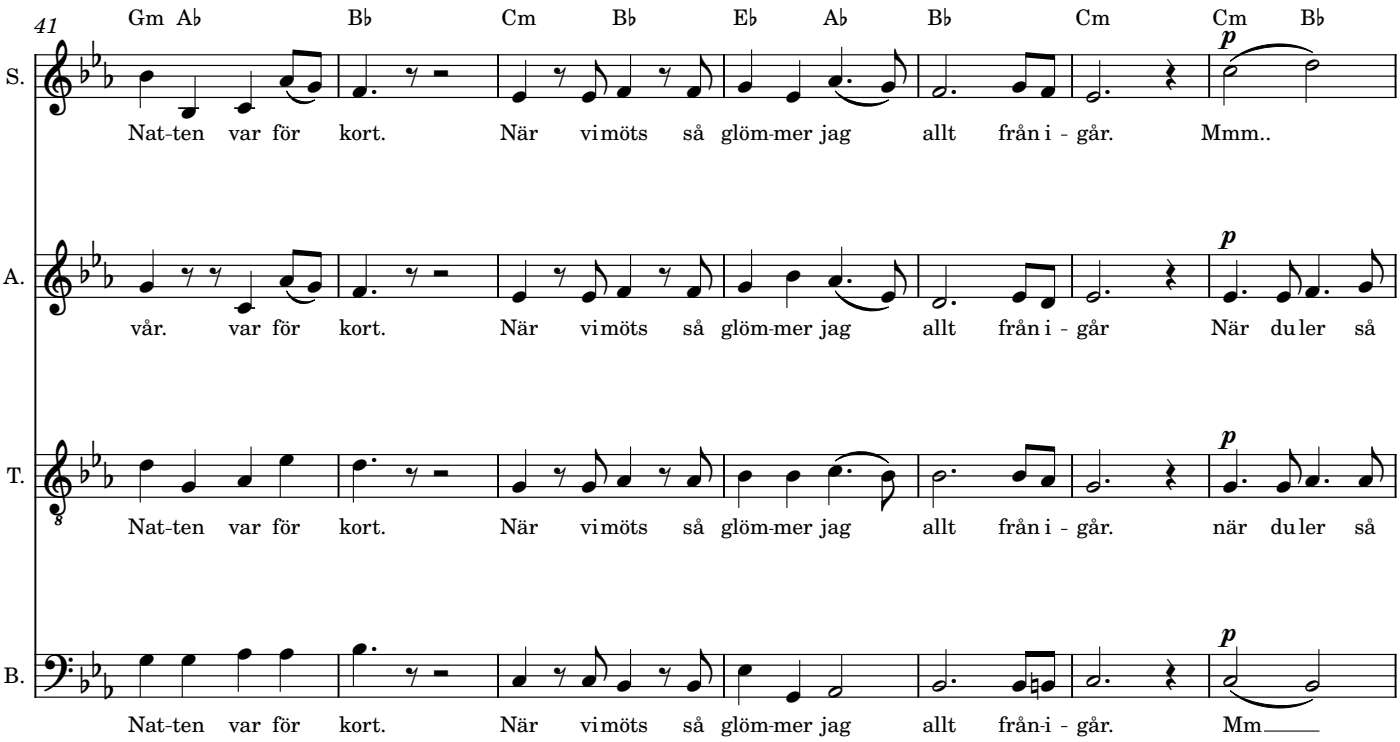
41
Gm Ab
Bb
Cm
Bb
Eb
Ab
Bb
Cm
Cm
Bb
S.
Nat-ten var för kort. När vi möts så glöm-mer jag allt från i - går. Mmm..
A.
vår. var för kort. När vi möts så glöm-mer jag allt från i - går När du ler så
T.
Nat-ten var för kort. När vi möts så glöm-mer jag allt från i - går. när du ler så
B.
Nat-ten var för kort. När vi möts så glöm-mer jag allt från-i - går. Mm

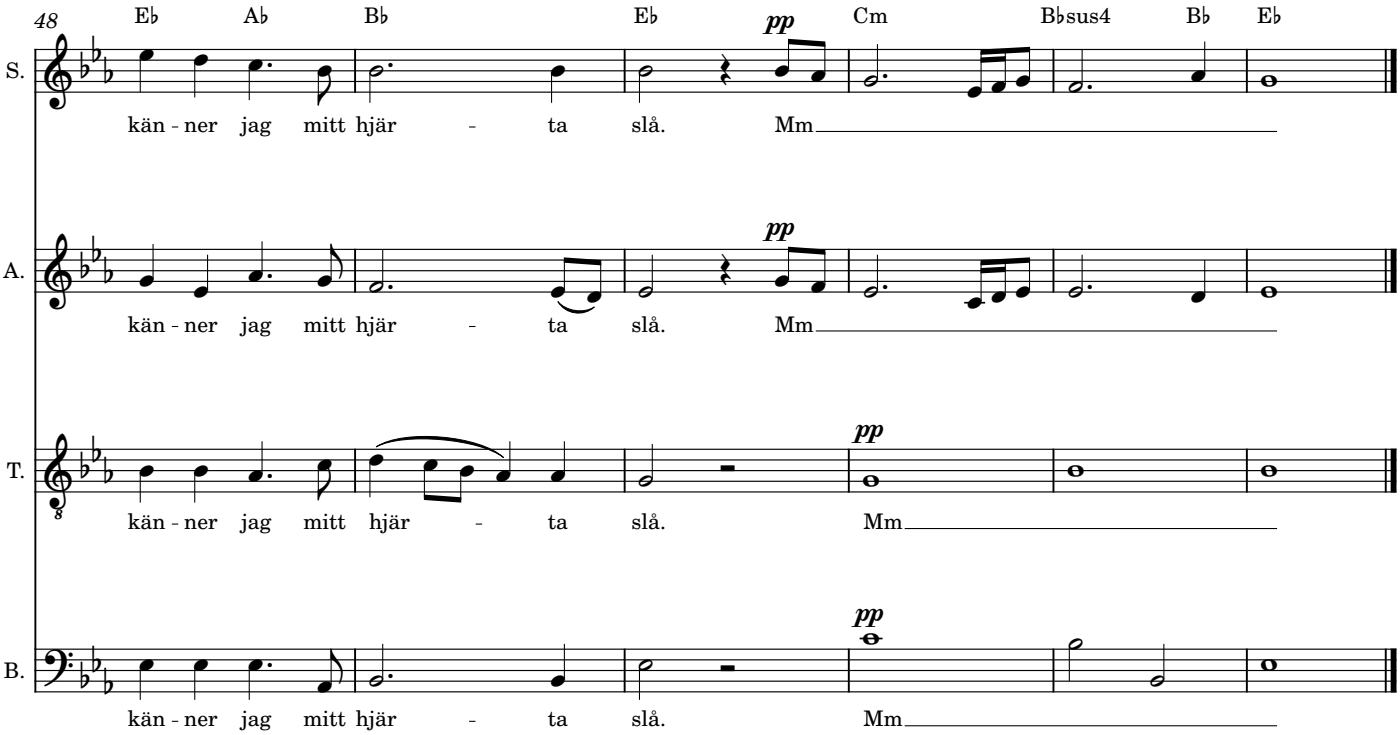
48
Eb
Ab
Bb
Eb
Cm
Bbsus4
Bb
Eb
S.
kän - ner jag mitt hjär - ta slå. Mm
A.
kän - ner jag mitt hjär - ta slå. Mm
T.
kän - ner jag mitt hjär - ta slå. Mm
B.
kän - ner jag mitt hjär - ta slå. Mm